



# PREFEITURA MUNICIPAL DE SÃO JOSÉ DO VALE DO RIO PRETO

## SECRETARIA MUNICIPAL DE PLANEJAMENTO E GESTÃO

### TERMO DE REFERÊNCIA

#### 1. DO OBJETO

Este Termo de Referência reúne o conjunto de informações necessárias e as condições mínimas exigíveis para realização de serviços de SONDAGEM em terreno de propriedade deste município, localizado no bairro Pouso Alegre (22° 7'50.90"S; 42°54'18.65"O), em São José do Vale do Rio Preto - RJ.

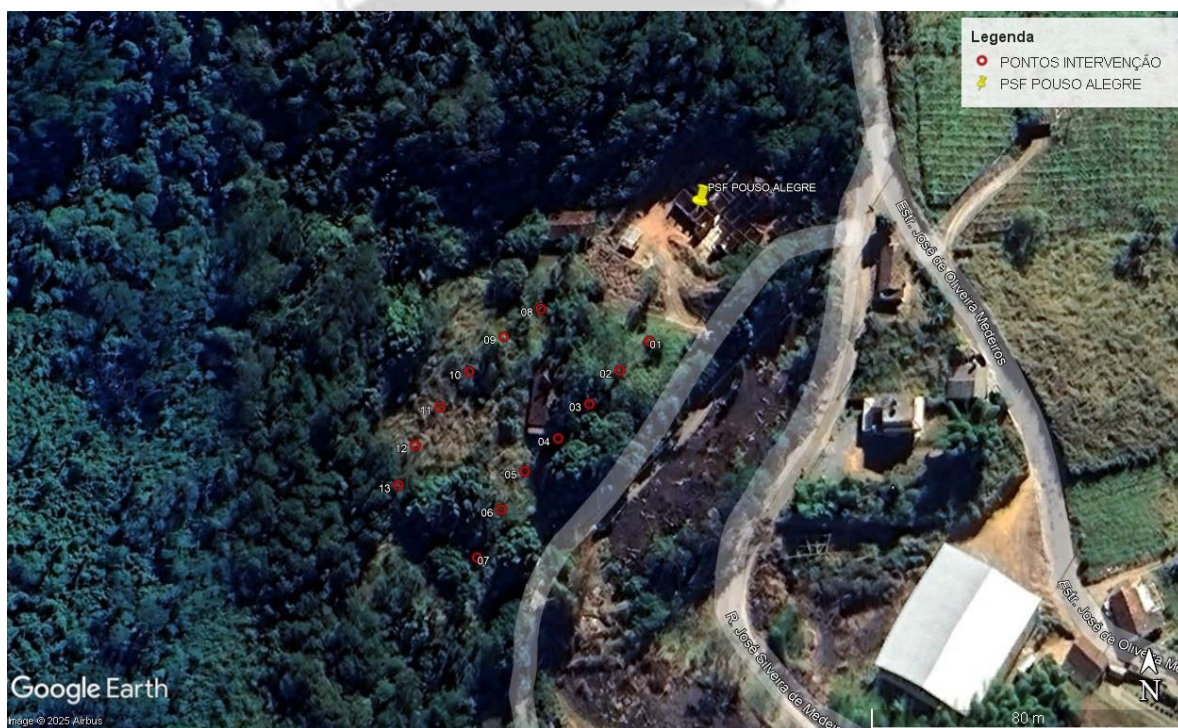

1 - Área de Intervenção dos pontos – Pouso Alegre

	DESCRIÇÃO	UND.	QUANT.
1	MOBILIZACAO E DESMOBILIZACAO DE EQUIPAMENTO E EQUIPE DE SONDAGEM E PERFURACAO A PERCUSSAO, COM TRANSPORTE DE 51 A 100KM	UN	1,00
2	SONDAGEM A PERCUSSAO, EM TERRENO COMUM, COM ENSAIO DE PENETRACAO, DIAMETRO 3", INCLUSIVE DESLOCAMENTO DENTRO DO CANTEIRO E INSTALACAO DA SONDA EM CADA FURO.	M	93,00



## PREFEITURA MUNICIPAL DE SÃO JOSÉ DO VALE DO RIO PRETO

### SECRETARIA MUNICIPAL DE PLANEJAMENTO E GESTÃO

**Critério de análise da proposta:** O objeto em questão deverá seguir o critério de análise de valor global, uma vez que é inviável fracioná-lo.

**Localização dos furos:** Os furos de sondagem serão realizados na base do talude, conforme os pontos indicados na Imagem 01. Serão executados treze furos, cada um com profundidade de 7 metros.

## 2. **DA JUSTIFICATIVA**

Considerando as características geotécnicas da área em questão e a necessidade de garantir a estabilidade e segurança da intervenção proposta, faz-se imprescindível a realização de um estudo detalhado da área de intervenção.

Tal estudo será fundamental para fornecer subsídios técnicos ao projeto, permitindo a definição adequada do tipo de estrutura a ser adotada, suas dimensões, profundidade de fundação, bem como a identificação de possíveis instabilidades no terreno. A ausência de dados geotécnicos pode comprometer a eficiência, durabilidade e segurança da solução a ser implementada.

Dessa forma, justifica-se a necessidade de execução de sondagens, a fim de assegurar que o projeto seja desenvolvido com base em informações consistentes e adequadas às condições reais do local.

## 3. **DA ENTREGA**

O fornecimento dos produtos deverá ocorrer em **remessa única dos serviços solicitados**. Os documentos deverão ser entregues em no máximo **30 (trinta)** dias corridos contados a partir do memorando autorizativo, podendo ser prorrogado em um prazo igual à 20 dias, caso necessário.

Deverão ser entregues os seguintes documentos ao setor técnico da secretaria de planejamento (em formato digital e físico, se solicitado).



## PREFEITURA MUNICIPAL DE SÃO JOSÉ DO VALE DO RIO PRETO

### SECRETARIA MUNICIPAL DE PLANEJAMENTO E GESTÃO

- Relatório Fotográfico (PDF);
- Laudo Técnico de Sondagem (PDF);
- ART ou TRT (PDF);
- Demais documentos se por ventura solicitados.

#### **4. DO CONTROLE DE EXECUÇÃO**

A fiscalização da contratação será exercida pela Secretaria de Planejamento e Gestão através dos Fiscais, conforme informados abaixo:

- Matheus Elias Pereira – Diretor Técnico;
- Maria Luiza Ferreira Izidoro – Diretora de Administração Geral.

São José do Vale do Rio Preto, em 12 de novembro de 2025.

Matheus Elias Pereira

Diretor Técnico

Matrícula: 6.362